

15 :: 16
S E P T E M B R E

**LES JOURNÉES DU
P A T R I M O I N E**



drapiers

EN SOIRÉE

**LES DESSOUS
DU PATRIMOINE**

SAMEDI 15 SEPTEMBRE
19H → MINUIT

QUARTIERS CATHÉDRALE & SAINT-MACLOU

❖
PROGRAMME COMPLET
EN CAHIER CENTRAL

édito

par Laure Leforestier

adjointe au maire chargée du patrimoine et du tourisme

Rouen est porteuse d'une riche histoire textile qui s'est tissée du Moyen Âge au 19^e siècle. Cette histoire s'est ancrée au sein de la vallée du Robec, témoin de l'évolution technique du textile, de l'artisanat des premiers temps à la période industrielle et à sa mécanisation. Rouen, ville drapière, sera le fil que nous déroulerons pour les visiteurs tout au long de ce week-end avec des promenades, des visites décalées, des conférences et des ateliers.

Les arts plastiques et la création contemporaine constitueront la trame de cette édition.

Au musée Flaubert et d'histoire de la médecine, un registre datant du 18^e faisait office d'identification des enfants trouvés, avec le détail des vêtements qu'ils portaient, leur jour d'arrivée, leurs signes distinctifs. Un morceau de tissu dans lequel ils avaient été déposés était également agrafé au registre, dans l'espoir que les parents viennent les rechercher avec le reste de l'étoffe. 11 plasticiens se sont inspirés de la symbolique de ce morceau de tissu pour créer, dans l'enceinte du CHU, des installations intégrant des matériaux aussi variés que le tissu, la résine, la terre-papier ou bien encore le ciment.

Les dessous du patrimoine avec sa 1^{ère} édition *Draping*, est l'événement qui, avec le final de *La cathédrale de Monet aux pixels*, animera la nuit de samedi. De 19h à minuit, 12 artistes contemporains investiront l'espace urbain et les lieux phares du patrimoine avec des installations, performances, vidéos, expositions, concerts renversants sur la thématique du textile. Enfants naturels de Dada, Marcel Duchamp et Fluxus, ces créateurs viennent bousculer le champ de notre conscience, décaler notre regard et notre perception de l'existant. Désacraliser le patrimoine, ce n'est pas Marcel (Duchamp) qui me contredirait, lui qui n'hésitait pas à coller des moustaches à la Joconde (LHOOQ).

À noter encore en cette année du cent cinquantième de la première publication du roman, le Marathon Bovary, au lycée Corneille, lecture intégrale de *Madame Bovary* proposée par les amis de Flaubert et de Maupassant et le centre Flaubert de l'Université de Rouen.

Des associations liées à la sauvegarde du patrimoine, ça ne manque pas à Rouen et je salue l'arrivée de la petite dernière, l'association du P'tit Pat' Rouennais qui nous propose "3D à Rouen", Déambulation, Découverte, Détente sur les traces du petit patrimoine, un parcours pédestre en centre ville.

Merci à toutes celles et à tous ceux qui chaque année s'impliquent dans la réussite de ces journées et bonnes promenades du patrimoine à tous !



LES JOURNÉES DU PATRIMOINE



Sommaire

Les circuits
Journées du patrimoine industriel
// 3

L'art défile
// 4/5

Visites commentées
// 6/7

Visites libres
// 8

Musées
// 8/9

Expositions
Conférences
Démonstrations
// 10

Animations
Interdit aux adultes
// 11

Tableau récapitulatif des visites commentées et des circuits
// 12

CAHIER CENTRAL

LES DESSOUS DU PATRIMOINE

SOIRÉE SPÉCIALE

19H → MINUIT
SAMEDI 15 SEPTEMBRE



RENSEIGNEMENTS 02 32 08 31 01

La Ville de Rouen remercie chaleureusement toutes celles et ceux qui se sont mobilisés pour la réussite de cette manifestation : les services municipaux, les partenaires institutionnels, le clergé de Rouen, l'ensemble des associations, les entreprises, artisans, artistes et les Rouennais qui se sont étroitement associés à l'événement en ouvrant leurs portes.

Programmation réalisée par le Département Culture, Patrimoine et Tourisme de la Ville de Rouen.

Circuits

LES MÉTIERS DU ROBEC AU TEMPS JADIS

Visites contées par une conteuse et une guide conférencière.
samedi 15 : 11h
dimanche 16 : 15h
durée : 1h30
RdV : devant la fontaine de l'église Saint-Maclou, rue Martainville



GRAMMONT D'HIER ET D'AUJOURD'HUI

Visites commentées par le Groupement d'Intérêt Public/Grand Projet de Ville.
dimanche 16 : 10h, 14h
durée : 1h
RdV : rue Plantagenêt



LES CADRANS SOLAIRES ET MÉRIIDIENNES DE ROUEN

Visite commentée par l'association Sciences en Seine et Patrimoine.
samedi 15 : 14h30
durée : 1h30
RdV : devant la Caserne Philippon, 52 rue Saint-Vivien

JARDIN DES PLANTES

Visites commentées sur "le patrimoine du jardin".
samedi 15 : 10h, 14h30
dimanche 16 : 10h, 14h, 16h30
durée : 2h
RdV : 114 ter, avenue des Martyrs de la Résistance
Sur réservation : 02 32 18 21 30 (Direction des Espaces Verts)

PORT DE ROUEN

Visites en vedette organisées par le Port Autonome de Rouen.
samedi 15 et dimanche 16 : 9h30, 11h, 14h30, 16h
durée : 1h15
RdV : embarcadère Jehan Ango (espace des marégraphes), boulevard de Boisguilbert
Nombre de places limité : 48 pers.

LA COLLINE SAINTE-CATHERINE

Visites commentées des vestiges de l'abbaye et du fort Sainte-Catherine proposées par l'association Panorama.
dimanche 16 : 14h, 14h45, 15h30, 16h15
durée : 2h
RdV : entrée de l'ancien moto-cross, route de la Corniche (Bonsecours)
NB : prévoir vêtements et chaussures de randonnée

"3D À ROUEN"

Déambulation, Découverte, Détente sur les traces du petit patrimoine

Parcours pédestre en centre ville proposé par l'association du P'tit Pat' Rouennais.
samedi 15 et dimanche 16 : 10h, 15h
durée : 1h30
RdV : parvis du Théâtre des Arts, devant la statue de Corneille

Nombre de places limité : 30 pers.



Journées du patrimoine industriel

"Ils, elles tournent !" : les roues à aubes, les machines à vapeur, l'atelier typographique, la forge et son marteau pilon, les moteurs, l'atelier de mécanique du 19^e siècle. Venez découvrir aussi le lavoir et ses blanchisseuses, le jardin de plantes tinctoriales, les fournées de pain au four banal... Ces journées sont organisées par le Centre d'Histoire Sociale/Expotec 103.

VENDREDI 14

18h : ouverture des journées du patrimoine industriel en présence des acteurs économiques, commerciaux, culturels et associatifs de la Route des Moulins.
RdV : Moulin Saint-Gilles - 13, rue Saint-Gilles, Rouen

SAMEDI 15 & DIMANCHE 16

de 9h à 19h :
■ visite d'Expotec 103 au Moulin Saint-Gilles
■ exposition "Le patrimoine de la Route des Moulins"



11h et 18h : fournées de pain au four banal de la Pannevert

14h : randonnée de découverte de "la Route des Moulins"
RdV : Four banal, esplanade de la Pannevert

DIMANCHE 16

11h : balade sur la Route des Moulins
RdV : place Saint-Hilaire, devant la clinique

12h : apéritif musical animé par le "Denis Burell Trio" (répertoire jazz)
clavier : Denis Burell ; basse : André Toussaint ; batterie : Didier Hauck
RdV : esplanade de la Pannevert

Renseignements : 02 35 08 08 41 / 06 81 44 53 89 ; www.expotec103.com

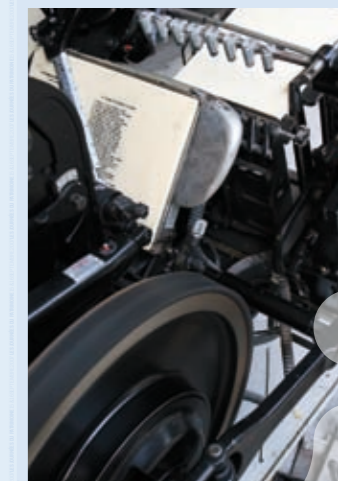

L'ART DÉFILE

RUE DES PETITES EAUX DU ROBEC AUX SOURCES DU TEXTILE

Rouen est porteuse d'une riche histoire textile qui s'est tissée du Moyen Âge au 19^e siècle. Cette histoire s'est ancrée au sein de la vallée du Robec, témoin de l'évolution technique du textile, de l'artisanat des premiers temps à la période industrielle et à sa mécanisation. La Ville de Rouen a souhaité faire découvrir le patrimoine de cette vallée et proposer un programme alliant des promenades, des visites surprises et diverses activités pour les enfants dans un espace convivial qui sera apprécié des plus grands.

AU FIL DU ROBEC

Promenades découverte par un guide conférencier.
samedi 15 et dimanche 16 : 15h30
durée : 1h30
RdV : devant le moulin Saint-Paul (derrière l'école d'architecture de Normandie), rue des Petites Eaux du Robec



LE ROBEC À CONTRE-COURANT

Visites par Vincent Verger, conférencier en prospective du patrimoine.
samedi 15 et dimanche 16 : 17h
durée : 45 mn
RdV : à l'angle des rues de l'Abreuvoir et des Petites Eaux du Robec

LA GUINGUETTE DU SAFRAN

Pour les tout-petits comme pour les grands, ceux qui ont su garder leur âme d'enfant
Spectacles de chansons, clowns, contes... par les artistes du Safran collectif
- *La dentellière* - (création) par Marie Ragu
- *Nina Ô lave son linge sale en public* - par Thomas Rollin et Céline Déprez
- *Gigi et Jojo* - duo clownesque et musical par Christophe Fiquereau et Séverine Manoury
- *Pacha Bola* par Agathe Bloutin et Christophe Fiquereau
- *Le chiffonnier* (création) - déambulation clownesque par Pascal Lemore et Armelle Fildier

samedi 15 et dimanche 16 :
de 14h à 18h
RdV : centre de loisirs des Petits Princes

USINE FROMAGE ÉCOLE D'ARCHITECTURE DE NORMANDIE

Visites commentées de cette ancienne usine de fabrication de bretelles assurées par des étudiants de l'École nationale supérieure d'architecture de Normandie.

samedi 15 :
15h, 15h30, 16h, 16h30
dimanche 16 :
14h, 14h30, 15h, 15h15, 15h30,
16h, 16h15, 16h30, 17h
durée : 1h
RdV : 27, rue Lucien Fromage, Darnétal

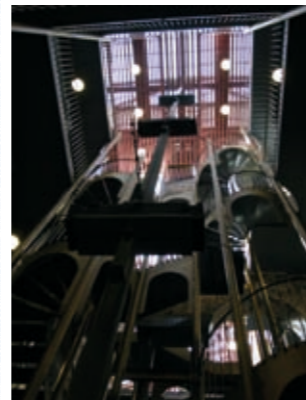

RUE EAU-DE-ROBEC AUX COULEURS DU ROBEC

Visite-lecture à deux voix par un guide conférencier et une comédienne.
samedi 15 : 14h
durée : 1h
RdV : devant le Musée national de l'éducation, 185, rue Eau de Robec



HÔPITAL CHARLES NICOLLE

■ "Détour" : exposition d'art contemporain
Au musée Flaubert et d'histoire de la médecine se trouve un registre datant du 18^e siècle et faisant état des abandons d'enfants. Ils étaient déposés devant la porte de l'hospice général, puis, à partir de 1812, dans "le tour" d'abandon rue de Germont et pris en charge par les religieuses de l'hôpital. Le tour a reçu en moyenne 678 enfants par an, avec un record en 1831 de

943 abandons. Autant de descriptions inscrites sur un registre faisant office d'identification des enfants trouvés, avec le détail des vêtements qu'ils portaient, leur jour d'arrivée, leurs signes distinctifs. Un morceau de tissu dans lequel ils avaient été déposés est également agrafé au registre, dans l'espoir que les parents viennent les rechercher avec le reste de l'étoffe.
11 plasticiens (Frédérique Burel, Drane, Paolo Faber, Marti Folio, Michel Laroche, Sylvie Laroche, Sandrine Lepelletier, Eric Lecroq-Agribert, Morgane Mangard, Laurence Prey, Alice Schyler-Mallet) se sont inspirés de la symbolique de ce morceau de tissu pour créer des installations intégrant des matériaux aussi variés que le tissu, la résine, la terre-papier ou bien encore le ciment.
Le CHU et la Ville de Rouen se sont associés dans le cadre du projet culturel de l'hôpital pour ouvrir l'établissement de santé sur le dehors, changer l'image de l'hôpital, de la maladie, du soin et désenclaver cette institution. L'exposition "Détour" constitue la première pierre posée de ce partenariat.

samedi 15 : de 9h30 à 17h30
dimanche 16 : de 9h30 à 19h30
RdV : 1, rue de Germont
(Cour d'honneur, la chapelle et le jardin de la chapelle)

■ Art vivant et patrimoine : lecture de poésie vivante au sein des installations de "Détour" par les auteurs et lecteurs des éditions Clarisse.
dimanche 16 : de 14h à 18h

■ Exposition de vêtements liturgiques dans la chapelle de l'hôpital
dimanche 16 : 15h30

■ Conférence : "Les maladies des filatures de coton en Seine-Maritime aux 19^e et 20^e siècles" par le professeur Lemerrier.
jeudi 13 : 18h45
durée : 1h
RdV : Amphithéâtre Le Cat, pavillon Derocque

MUSÉE DES BEAUX-ARTS

Entrée gratuite
samedi 15 et dimanche 16 :
de 10h à 18h (fermeture de l'aile sud de 13h à 14h)

■ Exposition d'œuvres d'Erwin Wurm (artiste contemporain autrichien) à la Galerie

■ Visites commentées sur "Les tissus et costumes dans la peinture"
samedi 15 et dimanche 16 :
14h, 15h30
durée : 1h

Nombre de places limité : 30 pers.

RdV : Esplanade Marcel Duchamp

MUSÉE FLAUBERT ET D'HISTOIRE DE LA MÉDECINE

Visite thématique "Le mannequin et sa poupée, un extraordinaire témoignage du savoir-faire des métiers du textile au 18^e siècle" suivi d'un exposé sur la restauration du mannequin d'accouchement de Mme Du Coudray.
samedi 15 et dimanche 16 : 11h
durée : 30 mn
RdV : 51, rue de Lecat

TEMPLE SAINT-ÉLOI

Exposition sur "Les textiles dans la Bible" proposée par l'association culturelle de l'église réformée de Rouen.
samedi 15 et dimanche 16 :
de 10h à 18h
RdV : place Martin Luther King

MUSÉUM DE ROUEN

Atelier "Tapa tapé ton étoffe ?" pour les enfants de 6 à 12 ans : réalisation d'un tapa (étoffe d'écorce battue utilisée dans certaines régions tropicales) à partir de pochoirs et de tampons créés et inspirés des motifs océaniques.

samedi 15 et dimanche 16 : de 14h à 17h
durée : 1h
RdV : 198, rue Beauvoisine

MOULIN DE LA PANNEVERT

■ Exposition sur les souvenirs d'une ancienne confection, proposée par l'association pour la sauvegarde du moulin de la Pannevert : présentation de différents tissus, fils, machine à coudre à pédale, cahiers de modèles de 1984 et livre de 1938 sur le textile en France.
■ Atelier pour enfants : quizz portant sur le tissu, les fibres textiles.
dimanche 16 : de 14h à 18h
RdV : 1, rue de la Pannevert

ÉGLISE SAINTE-JEANNE D'ARC

Visite commentée par une guide conférencière : "Le costume Renaissance à travers les vitraux".
dimanche 16 : 16h30
durée : 1h
RdV : entrée place du Vieux-Marché

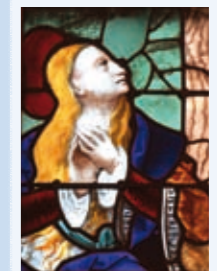

CINÉMA LE MELVILLE

Projection du film *Le cri de la soie* réalisé par Yvon Marciano en 1996 avec Marie Trintignant. L'histoire d'une passion amoureuse entre une femme et la soie.
samedi 15 et dimanche 16 :
1 séance par jour
durée : 1h50
RdV : cinéma Le Melville, avenue du Général Leclerc
Infos horaires : 02 32 76 73 21



Visites commentées

HÔTEL DE VILLE

Visites assurées par Laure Leforestier, adjointe au maire chargée du patrimoine et du tourisme.

dimanche 16 : 14h30, 16h

durée : 1h

RdV : Hall d'entrée, place du Général de Gaulle



Nombre de places limité : 45 pers.

PRÉFECTURE DE RÉGION (ANCIEN HÔTEL-DIEU)

■ Visites commentées par la Préfecture.

dimanche 16 : de 10h à 18h30

durée : 45 mn

■ Film sur la transformation de l'Hôtel-Dieu en Préfecture

RdV : Cour d'honneur, rue de Lecat

HÔTEL DE RÉGION

■ Visites commentées des salles de commission, de l'hémicycle et du bureau du président organisées par la Région Haute-Normandie.

samedi 15 et dimanche 16 : 10h, 11h, 12h, 13h, 14h, 15h, 16h, 17h

durée : 1h

■ Projection d'un film *Savoir-faire* (Pôle Image Haute-Normandie) (sous réserve)

RdV : 5, rue Schuman

HÔPITAL CHARLES NICOLLE

Visite commentée des bâtiments anciens et de la chapelle.

dimanche 16 : 15h30

durée : 1h30

RdV : 1, rue de Germont, devant le tour d'abandon

ARCHEVÊCHÉ

■ Ouverture au public des jardins, de la salle des États, de la salle des Gardes et des cuisines du 15^e siècle samedi 15 et dimanche 16 : de 14h à 18h

■ Visites commentées de la salle des États, du Grand salon et du salon des Insignes par un guide conférencier

samedi 15 et dimanche 16 : 14h15, 15h15, 16h15, 17h15
durée : 45 mn



Nombre de places limité : 25 pers.

Billets à retirer sur place le samedi à 13h45 pour les visites de l'après-midi et le dimanche à 13h45 pour l'après-midi. (4 tickets par pers. maxi)

RdV : 2, rue des Bonnetiers

CATHÉDRALE NOTRE-DAME

■ Ouverture au public.

samedi 15 : de 9h à 18h30

dimanche 16 : de 13h30 à 17h30

■ Visites commentées de la crypte, du baptistère et de la chapelle de la Vierge samedi 15 : de 10h à 12h et de 14h à 18h

dimanche 16 : de 14h à 17h

■ Visite des stalles de la cathédrale par une guide conférencière

dimanche 16 : 16h

durée : 1h

RdV : devant le chœur

PALAIS DE JUSTICE

Visites commentées de l'intérieur du Palais (salle des Procureurs - bibliothèque - salle d'audiences du Tribunal de Grande Instance - salle des Assises - bureau et salle d'audiences de la Cour) organisées par l'association du Palais du Parlement de Normandie.

samedi 15 : 10h, 10h30, 11h, 11h30, 14h, 14h30,

15h, 15h30, 16h, 16h30

durée : 1h30

RdV : Cour d'honneur



Nombre de places limité : 30 pers.



"La cathédrale de Rouen, le portail et la Tour d'Albane, temps gris"
Claude Monet
Musée des Beaux-Arts de Rouen

LA CATHÉDRALE VUE PAR CLAUDE MONET

Visite commentée par une guide conférencière.

dimanche 16 : 11h

durée : 45 mn

RdV : devant l'Office de Tourisme, 25 place de la Cathédrale

ABBATIALE SAINT-OUEN

Visites commentées du chartrier et charpentes de l'abbatiale.

samedi 15 : 10h, 10h30, 11h, 11h30,

14h, 14h30, 15h, 15h30, 16h

dimanche 16 : 10h, 10h30, 11h,

11h30, 14h30, 15h, 16h

durée : 1h15

RdV : portail des Marmousets



Nombre de places limité : 18 pers.

Billets à retirer sur place le samedi à 9h30 pour les visites du matin et à 13h30 pour l'après-midi, le dimanche à 9h30 pour le matin et à 14h pour l'après-midi (4 tickets par pers. maxi). Enfants à partir de 6 ans.

À LA RECHERCHE DE L'ABBAYE DE SAINT-AMAND

Visite commentée par une guide conférencière.

■ Histoire de l'abbaye

samedi 15 : 10h

durée : 45 mn

RdV : entrée du passage Saint-Amand

■ La tourelle Saint-Amand

samedi 15 : 11h15

durée : 30 mn

RdV : 77, rue Bouquet

ÉGLISE SAINT-GERVAIS

Visite commentée par un paroissien.

dimanche 16 : 16h

durée : 45 mn

RdV : entrée rue Claude Groulard

ÉGLISE SAINT-VIVIAN

Visite commentée par Jeannine Lauri, guide bénévole de la paroisse Saint-Marc.

samedi 15 : 15h

durée : 2h

RdV : entrée place Saint-Vivien

ÉGLISE SAINT-JEAN EUDES

Visites commentées par les paroissiens.

samedi 15 : de 9h30 à 12h

et de 14h à 18h

dimanche 16 : de 9h30 à 12h

et de 14h à 17h

RdV : rue du Docteur Payenneville, plateau des Sapins

ÉGLISE SAINT-HILAIRE

Visites commentées de l'église et de l'orgue par les Amis des orgues de l'église Saint-Hilaire.

samedi 15 : 14h, 18h

RdV : route de Darnétal

ÉGLISE DES BÉNÉDICTINES DU SAINT-SACREMENT

Visites commentées de l'église, des vitraux et du mobilier.

samedi 15 et dimanche 16 : 14h45, 17h30

RdV : 14, rue Bourg-l'Abbé



TEMPLE SAINT-ÉLOI

Visites commentées sur l'histoire du bâtiment et de l'orgue par l'association culturelle de l'église réformée de Rouen.

samedi 15 et dimanche 16 : 15h

durée : 45 mn

RdV : place Martin Luther King

CHAPELLE DU LYCÉE CORNEILLE

Visites commentées (histoire, architecture, décor, travaux de restauration, projet d'auditorium) organisées par la Région Haute-Normandie et projection d'un film sur la restauration des vitraux de la chapelle.

samedi 15 et dimanche 16 : 10h,

11h, 12h, 14h, 15h, 16h, 17h

durée : 1h

RdV : rue Bourg-l'Abbé



HÔTEL D'ALIGRE

Visites costumées conduites par les différents personnages qui ont participé à l'histoire de l'hôtel.

samedi 15 et dimanche 16 : 9h30, 10h15, 15h, 15h45, 16h30, 17h15

durée : 45 mn

RdV : 30, rue Damiette



Nombre de places limité : 25 pers.

Billets à retirer sur place le samedi à 9h pour les visites du matin, à 14h30 pour l'après-midi et le dimanche à 9h pour les visites du matin, à 14h30 pour l'après-midi. (4 tickets par pers. maxi).

USINE DE LA JATTE

Visites commentées par des techniciens du Pôle de l'eau de l'Agglomération de Rouen.

samedi 15 et dimanche 16 :

10h, 14h, 16h

durée : 1h30

RdV : 6, avenue Georges

Métayer



Nombre de places limité : 50 pers.

HÔTEL DES SOCIÉTÉS SAVANTES

Visites de l'Hôtel et du Salon de l'Académie, présentation de l'histoire de l'Académie des Sciences, Belles Lettres et Arts de Rouen et de son fonctionnement par les membres de l'association.

samedi 15 : de 14h à 16h

RdV : 190, rue Beauvoisine

ÉGLISE SAINT-MACLOU

■ "L'église sublimée par sa restauration", visites commentées par des guides conférenciers.

samedi 15 : 10h15, 11h15, 14h30

dimanche 16 : 10h15, 11h15

durée : 45 mn

■ Visite commentée (histoire, architecture et décor) par Jeannine Lauri, guide bénévole de la paroisse Saint-Marc.

dimanche 16 : 15h

durée : 1h30

RdV : entrée place Barthélémy

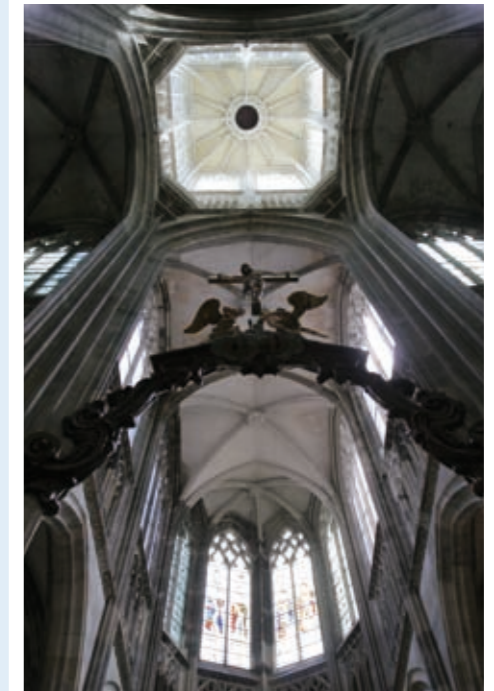

CIMETIÈRE MONUMENTAL

Visites commentées par la Société des amis des monuments rouennais.

samedi 15 : 10h, 15h

durée : 1h

RdV : entrée principale

du cimetière, avenue Olivier

de Serres

L'IMMEUBLE DES PETITS LOGEMENTS, RUE ALSACE LORRAINE

Visite commentée par un guide conférencier.

samedi 15 : 10h30

durée : 30 mn

RdV : entrée de l'immeuble,

23 rue Victor Hugo





Visites libres

ÉGLISE SAINTE-JEANNE-D'ARC

Ouverture au public.
samedi 15 : de 10h à 12h
et de 14h à 18h
dimanche 16 : de 14h à 18h
RdV : place du Vieux-Marché

ÉGLISE SAINT-GODARD

Ouverture au public.
samedi 15 : de 15h à 19h
RdV : place Saint-Godard

ÉGLISE DE LA MADELEINE

Ouverture au public.
samedi 15 et dimanche 16 :
de 15h à 18h
RdV : place de la Madeleine



PALAIS DE JUSTICE

Visites libres de la salle des Procureurs, de la salle du Tribunal de Grande Instance, de la salle des Assises.
dimanche 16 : de 10h30 à 18h
RdV : Cour d'honneur



ÉGLISE SAINT-MACLOU

Ouverture au public.
samedi 15 et dimanche 16 :
de 10h à 12h et de 14h à 17h30
RdV : place Barthélémy



BASILIQUE DU SACRÉ-CŒUR

Ouverture au public.
dimanche 16 : de 15h à 17h
RdV : place du Sacré-Cœur

TEMPLE SAINT-ELOI

Ouverture au public.
samedi 15 et dimanche 16 :
de 10h à 18h
RdV : place Martin Luther King

LA TOURELLE DE L'ABBAYE DE SAINT-AMAND

Ouverture au public.
samedi 15 : de 9h45 à 12h15
RdV : 77, rue Bouquet

ÉGLISE SAINT-GERVAIS

Ouverture au public et accès à la crypte.
dimanche 16 : de 15h à 18h
RdV : entrée rue Claude Groulard



Musées



MUSÉUM DE ROUEN

Entrée gratuite.
■ **Visites ventripotées**
Laissez-vous tenter par un voyage comique et fantasmagique où les objets du Muséum vous emmènent jusqu'à la malle aux trésors...
samedi 15 et dimanche 16 : de 10h à 17h30
durée : 45 mn
■ **Visites commentées**
samedi 15 et dimanche 16 : 10h30
durée : 1h30
Visites commentées sur réservation : 02 35 71 41 50 (à partir du 1^{er} sept.)
RdV : 198, rue Beauvoisine

MUSÉE DE LA CÉRAMIQUE

Entrée gratuite.
samedi 15 et dimanche 16 : de 10h à 13h et de 14h à 18h
■ **Visites commentées sur "Les chefs-d'œuvre du musée de la Céramique"**
samedi 15 et dimanche 16 : 11h, 14h30
durée : 1h
 **Nombre de places limité : 30 pers.**
■ **Performance de Dominique Angel dans la cour du musée de la Céramique**
samedi 15 : 16h
RdV : Hôtel d'Hocqueville, 1 rue Faucon



MUSÉE FLAUBERT ET D'HISTOIRE DE LA MÉDECINE

Entrée gratuite.
samedi 15 et dimanche 16 :
de 10h à 18h
■ **Visites commentées des collections du musée**
samedi 15 et dimanche 16 : 15h
durée : 1h
RdV : 51, rue de Lecat

PAVILLON FLAUBERT

Entrée gratuite.
samedi 15 et dimanche 16 :
de 14h à 18h
RdV : 18, quai Gustave Flaubert - Dieppedalle-Croisset

MAISON NATALE DE CORNEILLE

Entrée gratuite.
samedi 15 et dimanche 16 :
de 14h à 18h
RdV : 4, rue de la Pie



GROS-HORLOGE

Entrée gratuite.
samedi 15 et dimanche 16 :
de 10h à 18h
RdV : rue du Gros-Horloge

TOUR JEANNE D'ARC

Entrée gratuite.
■ **Accueil du public par une conférencière**
samedi 15 : de 10h à 12h30
et de 14h à 18h
dimanche 16 : de 10h à 12h30
et de 14h à 18h30
■ **Visites commentées de l'exposition "Franchir la Seine à Rouen au 17^e siècle"**
samedi 15 et dimanche 16 : 11h

RdV : rue du Donjon



MUSÉE LE SEQ DES TOURNELLES (COLLECTION D'ARTS DU FER)

Entrée gratuite.
samedi 15 et dimanche 16 : de 10h à 13h et de 14h à 18h
■ **Exposition "La fidèle ouverture ou l'art du serrurier"**
Visites commentées.
samedi 15 et dimanche 16 : 11h, 14h30
durée : 1h
 **Nombre de places limité : 30 pers.**
RdV : ancienne église Saint-Laurent, rue Jacques Villon

MUSÉE NATIONAL DE L'ÉDUCATION

Entrée gratuite.
■ **"Cinq siècles d'école", exposition sur l'enseignement primaire du 16^e au début du 20^e siècle.**
samedi 15 et dimanche 16 : de 10h à 18h
RdV : 185, rue Eau de Robec

MUSÉE DÉPARTEMENTAL DES ANTIQUITÉS

Entrée gratuite.
■ **Accueil du public par une conférencière autour du thème "De la ferme gauloise à la villa gallo-romaine"**
samedi 15 : de 10h à 12h15 et de 13h30 à 17h30
dimanche 16 : de 10h à 12h15 et de 13h30 à 18h
RdV : 198, rue Beauvoisine

MAISON DU FERRONNIER MARROU (SERVICE RÉGIONAL DE L'INVENTAIRE)

Ouverture au public et présentation des ressources, bases de données et images numériques du Centre de documentation du patrimoine.
samedi 15 et dimanche 16 :
de 14h30 à 17h30
RdV : 29, rue Verte

BIBLIOTHÈQUE VILLON

■ **Visites découverte : les bibliothécaires vous accueillent !**
Visites des "coulisses" de la bibliothèque...
samedi 15 et dimanche 16 : de 10h à 18h

■ Trésors à la page

• **"Grammont-Sablère : histoire et mutations d'un quartier"**
samedi 15 et dimanche 16 : 10h15
• **"Les trésors de Villon"**
samedi 15 : 14h
dimanche 16 : 16h45
Sur réservation : 02 35 71 28 82



■ Suivez le guide !

Une visite guidée pas comme les autres par la compagnie 3 mètres 33 (parcours burlesque et poétique ponctué de clins d'œil littéraires).
samedi 15 : 15h15
dimanche 16 : 11h15, 15h15
Sur réservation : 02 35 71 28 82

■ "Histoire à Louise"

Spectacle conté par Reynald Flory sur les histoires de nos parents au 19^e siècle vues par Guy de Maupassant.
samedi 15 : 16h30
dimanche 16 : 14h
RdV : 3, rue Jacques Villon

RdV : 3, rue Jacques Villon

MUSÉE MARITIME, FLUVIAL ET PORTUAIRE

Entrée tarif unique 3€.
■ **Visites commentées des collections**
■ **Visites de l'atelier de restauration de bateaux en bois et démonstrations par Patrice Mabire, charpentier de marine**
samedi 15 et dimanche 16 : de 14h à 18h
■ **Exposition "Le pont transbordeur de Rouen 1899-1940"**
Visites commentées
samedi 15 et dimanche 16 : 15h, 16h
durée : 1h
■ **Présentation d'uniformes de marine**
samedi 15 : de 14h à 18h
RdV : Hangar portuaire 13, quai Émile Duchemin

Conférences

LYCÉE CORNEILLE

Conférences organisées par l'Association des anciens élèves du lycée Corneille.

"Histoire du lycée et de ses principaux illustres anciens"

par le docteur Pierre Bertheau.
samedi 15 et dimanche 16 : 16h
durée : 30 mn
RdV : Cour du lycée, rue Maulévrier

OFFICE DE TOURISME

Conférences organisées par l'association Sciences en Seine et Patrimoine.

■ "Le Gros-Horloge : histoire et architecture" par Christiane Decaëns

dimanche 16 : 14h30

■ "Une horloge : comment ça marche ?" par Danièle Krivine

dimanche 16 : 16h

■ "Les mécanismes du Gros-Horloge" par Dominique Charlet

dimanche 16 : 17h
RdV : 25, place de la Cathédrale (salle Georges d'Amboise 1^{er} étage)

HÔPITAL CHARLES-NICOLLE

Conférences organisées par le Groupe d'Histoire des Hôpitaux de Rouen

■ "Le métier de conservateur de musée médical" par Mme Dubois, conservateur du Musée Flaubert et d'histoire de la médecine

■ "L'évolution du vêtement infirmier" par Mme Régent, documentaliste

■ "Les maladies des filatures de coton en Seine-Maritime aux 19^e et 20^e siècles" par le professeur Lemerrier

jeudi 13 : de 17h à 20h
durée de chaque conférence : 1h

RdV : Amphithéâtre Le Cat, pavillon Derocque
Renseignements : Groupe d'Histoire des Hôpitaux de Rouen
Tél. 02 32 88 86 03

Démonstrations



FAÏENCERIE AUGY

Démonstration de fabrication de faïences.

samedi 15 et dimanche 16 : de 10h à 12h et de 14h à 18h
RdV : 26, rue Saint-Romain

Expositions

CATHÉDRALE NOTRE-DAME

■ "Liturgie d'hier et d'aujourd'hui"

Exposition de vêtements et d'objets liturgiques.
samedi 15 : de 10h à 12h et de 14h à 18h
dimanche 16 : de 14h à 17h
RdV : Revestiaire, déambulatoire sud

■ "Histoire de la cathédrale par les cartes postales"

samedi 15 : de 10h à 12h et de 14h à 18h
dimanche 16 : de 14h à 17h
RdV : Chapelle Saint-Barthélémy, déambulatoire sud

PRÉFECTURE DE RÉGION (ANCIEN HÔTEL-DIEU)

Exposition "Meubles... d'intérieur". Ceux-ci ont été créés par Marcela Lopez, jeune styliste colombienne, à partir d'objets déclassés et récupérés dans les services du ministère de l'Intérieur.

dimanche 16 : de 10 à 19h
RdV : Rue de Lecat

ATELIER D'HORLOGERIE CHARLET

Ouverture au public et restauration de mouvements d'horlogerie ancienne et fabrication de pièces.

samedi 15 : de 9h à 12h et de 14h à 18h
RdV : 17, rue de Fontenelle

CATHÉDRALE NOTRE-DAME

"Art du vitrail"

Visites et démonstrations
samedi 15 : 14h, 16h
dimanche 16 : 14h
RdV : dans la nef

HÔTEL DE RÉGION

Exposition de photographies "Un artiste, une classe" du lycée Jacques Prévert de Pont-Audemer.

samedi 15 et dimanche 16 : de 10h à 18h
RdV : 5, rue Schuman

EDF GAZ DE FRANCE DISTRIBUTION NORMANDIE-ROUEN

■ Exposition d'une collection privée d'appareils électriques et gaziers

■ Visites libres de la fontaine gallo-romaine

samedi 15 et dimanche 16 : de 10h à 18h
RdV : 9, place de la Pucelle



Animations



HÔPITAL CHARLES NICOLLE

■ "Mémoires, transmission et liens"

Projection de lettres filmées dans le cadre d'un projet intergénérationnel mené avec le Pôle Image.

À partir de la mémoire de personnes âgées résidentes des services de gériatrie de Haute-Normandie, des réalisateurs ont tourné des courts-métrages auxquels des élèves d'écoles primaires ont répondu sur le même principe.

dimanche 16 : 14h15

RdV : chapelle de l'hôpital

■ "Mémoires d'une résidence : l'oubli"

Au terme de sa résidence au CHU, la Compagnie Sylvain Groud intègre à sa pièce dansée *L'oubli* des patients et personnels de l'hôpital ayant participé aux ateliers de la compagnie.

dimanche 16 : 17h

RdV : devant la chapelle

Interdit aux adultes



LE JEU DE L'ÂÎTRE SAINT-MACLOU

Atelier (à partir de 6 ans).

Viens participer au jeu de l'oie de l'Âître Saint-Maclou au temps de la peste à Rouen.

samedi 15 : 14h

durée : 1h30

RdV : dans la cour de l'Âître Saint-Maclou

TOUCHE DU BOIS

Atelier (à partir de 7 ans).

Viens découvrir le talent des charpentiers qui ont construit les maisons en pan de bois à Rouen et réalise ta propre maison.

dimanche 16 : 14h

durée : 1h30

RdV : Pôle Patrimoine et Tourisme, 186, rue Martainville

CONSTRUIS TA VOÛTE GOTHIQUE !

Atelier.

Tu te demandes comment les hommes ont pu construire les cathédrales ? Alors viens avec nous construire des voûtes à partir d'une maquette animée par un guide conférencier.

samedi 15 et dimanche 16 : de 16h à 18h

RdV : parvis de l'église Saint-Maclou



Ces trois ateliers sont proposés par la Direction des affaires culturelles de la Ville de Rouen

LYCÉE CORNEILLE

"Marathon Bovary", lecture intégrale de *Madame Bovary* proposée par les amis de Flaubert et de Maupassant et le centre Flaubert de l'Université de Rouen.

Possibilité de participer à la lecture.

samedi 15 : de 14h à 24h

dimanche 16 : de 10h à 17h

RdV : rue Maulévrier

ATELIERS DE PEINTURE

Proposés par l'association culturelle de l'église réformée de Rouen.

samedi 15 et dimanche 16 : 15h

durée : 1h

RdV : Temple Saint-Éloi, place Martin Luther King

LA RUE EAU DE ROBEC, DU TEXTILE AU TOURISME

Ateliers proposés par le Musée national de l'Éducation

Découverte d'une maison du 15^e siècle devenue un musée (techniques de l'architecture en pan de bois).

samedi 15 : 15h, 16h

durée : 1h

Sur réservation : 02 35 07 66 61

RdV : 185, rue Eau de Robec

Samedi

- 9H30 ■ **Port de Rouen (1h15)** †††
■ Hôtel d'Aligre (45 mn) †††
■ Église Saint-Jean Eudes (permanence de 9h30 à 12h)
- 10H ■ Hôtel de Région (1h)
■ Chartrier et charpentes de Saint-Ouen (1h15) †††
■ Cathédrale : crypte, baptistère, chapelle de la Vierge (permanence de 10h à 12h)
■ Abbaye de Saint-Amand (histoire) (45 mn)
■ Palais de Justice (1h30) †††
■ Cimetière Monumental (1h)
■ Usine de La Jatte (1h30) †††
■ Chapelle du lycée Corneille (1h)
■ **Jardin des plantes (2h)** †††
■ **3D à Rouen (1h30)** †††
- 10H15 ■ L'église Saint-Maclou et sa restauration (45 mn)
■ Hôtel d'Aligre (45 mn) †††
- 10H30 ■ Chartrier et charpentes de Saint-Ouen (1h15) †††
■ L'immeuble des petits logements (30 mn)
■ Palais de Justice (1h30) †††
- 11H ■ Hôtel de Région (1h)
■ Chapelle du lycée Corneille (1h)
■ Palais de Justice (1h30) †††
■ Chartrier et charpentes de Saint-Ouen (1h15) †††
■ **Les métiers du Robec au temps jadis (visite contée) (1h30)**
■ **Port de Rouen (1h15)** †††
- 11H15 ■ Abbaye de Saint-Amand (la tourelle) (30 mn)
■ L'église Saint-Maclou et sa restauration (45 mn)
- 11H30 ■ Palais de Justice (1h30) †††
■ Chartrier et charpentes de Saint-Ouen (1h15) †††
- 12H ■ Hôtel de Région (1h)
■ Chapelle du lycée Corneille (1h)
- 13H ■ Hôtel de Région (1h)
- 14H ■ Hôtel de Région (1h)
■ Cathédrale : crypte, baptistère, chapelle de la Vierge (permanence de 14h à 18h)
■ Église Saint-Hilaire (1h)
■ Chartrier et charpentes de Saint-Ouen (1h15) †††
■ Chapelle du lycée Corneille (1h)
■ Palais de Justice (1h30) †††
■ Hôtel des Sociétés Savantes (permanence de 14h à 16h)
■ Église Saint-Jean Eudes (permanence de 14h à 18h)
■ Usine de La Jatte (1h30) †††
■ **Aux couleurs du Robec (visite-lecture) (1h)**
- 14H15 ■ Archevêché (45 mn) †††
- 14H30 ■ Chartrier et charpentes de Saint-Ouen (1h15) †††
■ Palais de Justice (1h30) †††
■ L'église Saint-Maclou et sa restauration (45 mn)
■ **Les cadrans solaires et méridiennes de Rouen (1h30)**
■ **Jardin des plantes (2h)** †††
■ **Port de Rouen (1h15)** †††
- 14H45 ■ Église des Bénédictines du Saint-Sacrement
- 15H ■ Hôtel de Région (1h)
■ Chartrier et charpentes de Saint-Ouen (1h15) †††
■ Église Saint-Vivien (2h)
■ Chapelle du lycée Corneille (1h)

- Cimetière Monumental (1h)
■ Palais de Justice (1h30) †††
■ Temple Saint-Éloi (45 mn)
■ Hôtel d'Aligre (45 mn) †††
■ Usine Fromage (1h)
■ **Au fil du Robec (1h30)**
■ **Les bâtisseurs du Moyen Âge (visite contée) (1h30)**
■ **3D à Rouen (1h30)** †††
- 15H15 ■ Archevêché (45 mn) †††
- 15H30 ■ Chartrier et charpentes de Saint-Ouen (1h15) †††
■ Palais de Justice (1h30) †††
■ Usine Fromage (1h)
- 15H45 ■ Hôtel d'Aligre (45 mn) †††
- 16H ■ Hôtel de Région (1h)
■ Chartrier et charpentes de Saint-Ouen (1h15) †††
■ Palais de Justice (1h30) †††
■ Usine Fromage (1h)
■ Chapelle du lycée Corneille (1h)
■ Usine de La Jatte (1h30) †††
■ **Port de Rouen (1h15)** †††
- 16H15 ■ Archevêché (45 mn) †††
- 16H30 ■ Palais de Justice (1h30) †††
■ Hôtel d'Aligre (45 mn) †††
■ Usine Fromage (1h)
- 17H ■ Hôtel de Région (1h)
■ Chapelle du lycée Corneille (1h)
■ **Le Robec à contre-courant (45 mn)**
- 17H15 ■ Archevêché (45 mn) †††
■ Hôtel d'Aligre (45 mn) †††
- 17H30 ■ Église des Bénédictines du Saint-Sacrement
- 18H ■ Église Saint-Hilaire (1h)

Dimanche

- 9H30 ■ **Port de Rouen (1h15)** †††
■ Hôtel d'Aligre (45 mn) †††
■ Église Saint-Jean Eudes (permanence de 9h30 à 12h)
- 10H ■ Préfecture de Région (permanence de 10h à 18h30)
■ Hôtel de Région (1h)
■ Chartrier et charpentes de Saint-Ouen (1h15) †††
■ Usine de La Jatte (1h30) †††
■ Chapelle du lycée Corneille (1h)
■ **Grammont d'hier et d'aujourd'hui (1h)**
■ **3D à Rouen (1h30)** †††
■ **Jardin des plantes (2h)** †††
- 10H15 ■ L'église Saint-Maclou et sa restauration (45 mn)
■ Hôtel d'Aligre (45 mn) †††
- 10H30 ■ Chartrier et charpentes de Saint-Ouen (1h15) †††
- 11H ■ Hôtel de Région (1h)
■ Chartrier et charpentes de Saint-Ouen (1h15) †††
■ La Cathédrale vue par Claude Monet (45 mn)
■ Chapelle du lycée Corneille (1h)
■ **Les bâtisseurs du Moyen Âge (visite contée) (1h30)**
■ **Port de Rouen (1h15)** †††
- 11H15 ■ L'église Saint-Maclou et sa restauration (45 mn)
- 11H30 ■ Chartrier et charpentes de Saint-Ouen (1h15) †††

- 12H ■ Hôtel de Région (1h)
■ Chapelle du lycée Corneille (1h)
- 13H ■ Hôtel de Région (1h)
- 14H ■ Hôtel de Région (1h)
■ Cathédrale : crypte, baptistère, chapelle de la Vierge (permanence de 14h à 17h)
■ Usine Fromage (1h)
■ Chapelle du lycée Corneille (1h)
■ Église Saint-Jean Eudes (permanence de 14h à 17h)
■ Usine de La Jatte (1h30) †††
■ **Grammont d'hier et d'aujourd'hui (1h)**
■ **Jardin des plantes (2h)** †††
■ **Colline Sainte-Catherine (2h)**
- 14H15 ■ Archevêché (45 mn) †††
- 14H30 ■ Hôtel de Ville (1h) †††
■ Usine Fromage (1h)
■ Chartrier et charpentes de Saint-Ouen (1h15) †††
■ **Port de Rouen (1h15)** †††
- 14H45 ■ **Colline Sainte-Catherine (2h)**
■ Église des Bénédictines du Saint-Sacrement
- 15H ■ Hôtel de Région (1h)
■ Chartrier et charpentes de Saint-Ouen (1h15) †††
■ Église Saint-Maclou (1h30)
■ Usine Fromage (1h)
■ Chapelle du lycée Corneille (1h)
■ Temple Saint-Éloi (45 mn)
■ Hôtel d'Aligre (45 mn) †††
■ **Au fil du Robec (1h30)**
■ **3D à Rouen (1h30)** †††
■ **Les métiers du Robec au temps jadis (visite contée) (1h30)**
- 15H15 ■ Archevêché (45 mn) †††
■ Usine Fromage (1h)
- 15H30 ■ Usine Fromage (1h)
■ Hôpital Charles Nicolle (1h30)
■ **Colline Sainte-Catherine (2h)**
- 15H45 ■ Hôtel d'Aligre (45 mn) †††
- 16H ■ Hôtel de Ville (1h) †††
■ Hôtel de Région (1h)
■ Chartrier et charpentes de Saint-Ouen (1h15) †††
■ Église Saint-Gervais (45 mn)
■ Usine Fromage (1h)
■ Les stalles de la Cathédrale (1h)
■ Chapelle du lycée Corneille (1h)
■ Usine de La Jatte (1h30) †††
■ **Port de Rouen (1h15)** †††
- 16H15 ■ Archevêché (45 mn) †††
■ Usine Fromage (1h)
■ **Colline Sainte-Catherine (2h)**
- 16H30 ■ Usine Fromage (1h)
■ Le costume Renaissance à travers les vitraux (1h)
■ Hôtel d'Aligre (45 mn) †††
■ **Jardin des plantes (2h)** †††
- 17H ■ Hôtel de Région (1h)
■ Chapelle du lycée Corneille (1h)
■ Usine Fromage (1h)
■ **Le Robec à contre-courant (45 mn)**
- 17H15 ■ Archevêché (45 mn) †††
■ Hôtel d'Aligre (45 mn) †††
- 17H30 ■ Église des Bénédictines du Saint-Sacrement